

Speicherdatum: 03.03.2022 - Plochaum: 03.03.2022

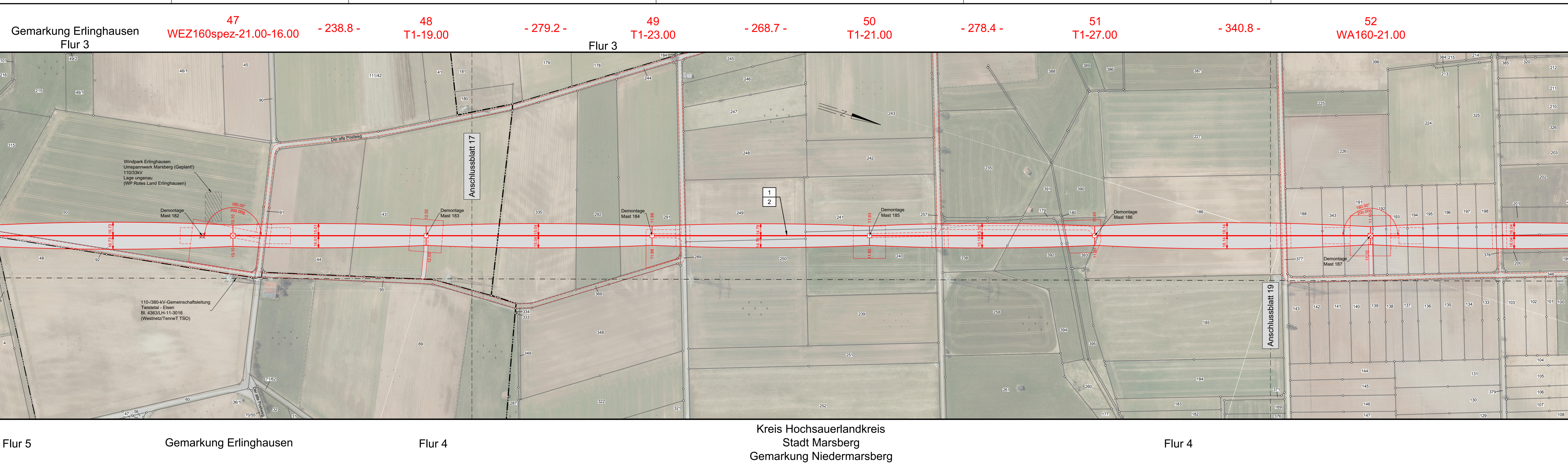

Lageplan 110-kV-Leitung Twistetal - Paderborn/S LH-11-1205

Mast Nr. 47 - Mast Nr. 52

Legende:

- Mastnummer
- Länge von Mast zu Mast
- Masttyp
- temp. Zuwegung
- Trassenachse
- Freileitung
- Arbeitsfläche
- Schutzbereich
- Bemaßung des Schutzbereiches

Grenzen:

- Bauwerksnummer
- Flurstücksnummer
- Tragmast (Bestand)
- Abspannmast (Bestand)
- Abspannmast (Neubau)
- Tragmast (Neubau)
- Mast (Rückbau)

Land:

- Land
- Kreis
- Stadt/Gem.
- Gemarkung
- Flur
- Flurstück
- Flurbereinigung
- Rückbau Hoch- und Mittelspann.-Ltg.

Quellvermerk:
Land NRW - Hochsauerlandkreis (2017-2021) Datenlizenz Deutschland - Namensnennung - Version 2.0 (www.govdata.de/dl-de/by-2-0)

Planfeststellungsunterlage						
Index	Datum	Gezeichnet	Änderung	Verweis	Maßstab	Format
Zugehörigkeit			Verweis		Maßstab	Format
Technische Referenz		Erstellt durch	Genehmigt von	Erstelldatum	Status	Zahlteil
		K2 Engineering GmbH Kovacs / Flemme	Avacon Netz GmbH U. Herrmann	22.12.2021	Gültig	18 Blatt 58
		avacon Objektname: 110-kV-Leitung Twistetal - Paderborn/S Klassifikation: Lageplan				
ID		Titel: LH-11-1205, Mast Nr. 47 - Mast Nr. 52				

Kreis Hochsauerlandkreis
Stadt Marsberg
Gemarkung Niedermarsberg